

# TARIFARIO



Cusco y Ollantaytambo - Perú

**EL ALBERGUE**  
**OLLANTAYTAMBO**  
by Wendy Weeks

**TourCert**  
Travel for Tomorrow

 **regenera**  
El impacto positivo de tu huella





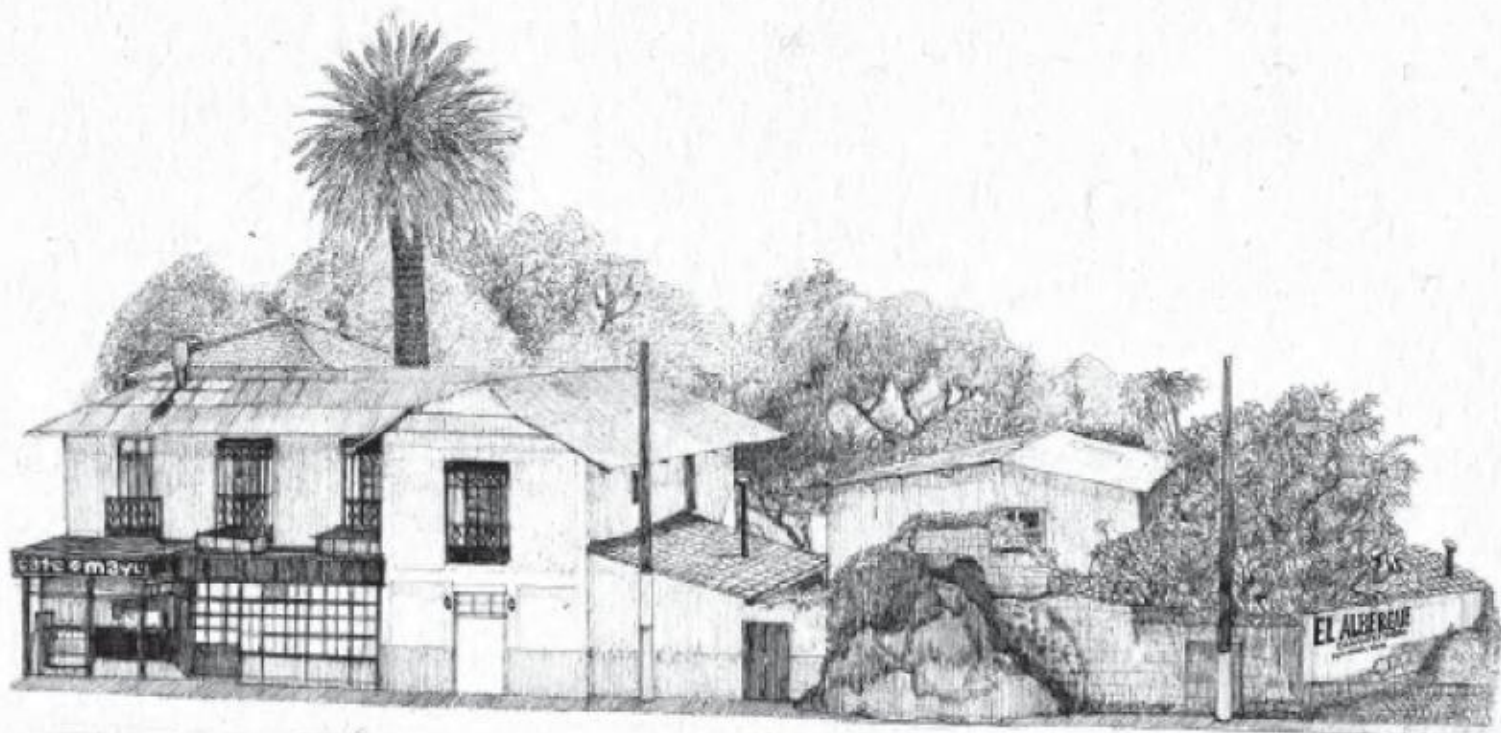

A lo largo de más de 40 años El Albergue Ollantaytambo se ha mantenido como uno de los destinos excepcionales en El Valle Sagrado. Somos el hotel histórico dentro de la estación de tren operado por la familia Randall Weeks desde 1976. Más que un hotel, El Albergue es hoy un destino que atrapa la imaginación de nuestros visitantes, nos conecta con el mundo andino, la producción local y sabores del Cusco. En la actualidad contamos con una granja y huerta orgánica, es el mismo lugar donde ofrecemos nuestro almuerzo Pachamanca y nuestros espacios de tostado de café y Destilería Andina. Los esperamos con los brazos abiertos para que disfruten de esta experiencia con nosotros.

 **mayu**



• ><◆>< •  
**CHUNCHO**  
♦ OLLANTAYTAMBO • PERU ♦





# LA HUERTA

---



Visitar nuestra huerta orgánica es una gran oportunidad para conectarse con el mundo andino ya que estamos ubicados en una parte de las terrazas Inca de Ollantaytambo. Es ahí mismo donde desde el 2010 iniciamos un proyecto de cultivo propio, el cual revaloriza muchas de nuestras técnicas ancestrales como el arado con bueyes, los cultivos en rotación y el uso de controladores biológicos para regular plagas. Estos mismos cultivos son los que proveen de productos como verduras, papa, quinua, maíz y otros a nuestros restaurantes.

Las visitas a nuestra huerta orgánica son gratuitas. Estaremos gustosos de recibirlos cualquier día de la semana entre las 09:00 y 16:00 horas, previa reserva vía telefónica al (084) 204 014.







## PACHAMANCA FARM LUNCH

---



Una oportunidad para saborear las raíces de la cultura andina, donde nuestros invitados podrán participar del entierro de este milenario almuerzo en nuestro horno de piedra bajo tierra. Durante la cocción se les hará un tour por nuestra huerta orgánica, el tostado de café y la destilería, para luego presenciar el desentierro de los alimentos y pasar posteriormente al comedor campestre de nuestra finca orgánica, el cual está ubicado en una terraza inca con una maravillosa vista al complejo arqueológico de Ollantaytambo.

La Pachamanca es, en la tradición andina, un momento especial donde las familias se unen para agradecer y celebrar por los alimentos que la tierra nos provee. Es por ello que te invitamos a vivir esta experiencia junto con nosotros donde te haremos partícipe e iremos compartiendo la historia de este ancestral almuerzo mientras damos un paseo por nuestra huerta orgánica, donde todo empieza, pasando por el momento de presenciar el entierro y desentierro de los alimentos. Podrán disfrutar de carnes como cordero, cerdo y pollo, así como una variedad de tubérculos y ensaladas de verduras y hortalizas frescas y orgánicas.

El paseo incluye además, una visita a nuestra torrefacción de café Mayu y Destilería Andina, donde les contarán también con mucha pasión sobre nuestra historia, procesos y productos.





En su visita podrán acompañarnos en la selección del café y ver el proceso de tostado. Tomar un café preparado con granos recién tostados y molidos ahí mismo por nuestro maestro tostador, quien les contará acerca del origen y la variedad del café, además de los diferentes procesos, productos y mitos alrededor de este grano. Les enseñará también cómo preparar un delicioso café en casa, desde la elección del grano y la molienda adecuados. Una experiencia tan didáctica como aromática.







Los invitamos a conocer los métodos de destilación artesanales y catar algunos de nuestros productos. Esta es una destilería activa y dependiendo del momento podrán observar distintas fases del proceso, por ello es muy probable que nos encuentren destilando Caña Alta en nuestro alambique de cobre o quizás macerando botánicos para el Matacuy.

Los espirituosos tienen un importante valor religioso, económico y cultural en los Andes. Trabajamos dentro de esta tradición con pequeños productores de Apurímac y Cusco que llevan generaciones cultivando la caña en estos valles.

Para incluir botellas de cualquiera de nuestros productos a su Pachamanca Farm Lunch, por favor comunicarse con [reservas@elalbergue.com](mailto:reservas@elalbergue.com)



# FICHA TÉCNICA HOTEL EL ALBERGUE

Dirección	Estación de Tren Ollantaytambo
Gerente	Joaquín Randall Weeks
Teléfono	+ 51 84 204 014
E-mail	reservas@elalbergue.com
Página Web	www.elalbergue.com
Total N° Habitaciones	15 habitaciones
Casita	1 casita
Superiores	8 habitaciones
Estándar	6 habitaciones

## EMPLAZAMIENTO

Estación Ollantaytambo	0 km
Machu Picchu	31.7 km
Plaza de Armas de Cusco	69 km
Aeropuerto	76 km
Transporte público	140 metros
Zona Arqueológica	700 metros
Plaza de Armas de Ollantaytambo	950 metros
Comienzo Camino Inca	45 km

## RESTAURANTE

Desayuno	Bufé y platos a la carta.
Almuerzo	Almuerzo a la carta servido en el restaurante del hotel, platos a la carta y especial de la semana.
Cena	Platos a la carta, especial de la semana.
Box Lunch	Opciones Normal y Plus, entregados en la recepción del hotel.
Café Mayu	Sándwiches, cafés, snacks, cócteles de autor y cerveza artesanal.



### Servicios habitación Superior

Teléfono | Minibar | Calefacción eléctrica | Caja fuerte | Wi Fi | Baño con tina |  
Ducha Caliente | Secador de cabello | Toallas | Batas | Limpieza de habitación | Fruta fresca |  
Agua filtrada | Masajes a la habitación (Cargo Extra) | Tapones de oído | NO HAY TV

### Servicios habitación Estándar

Teléfono | Calefactor | Caja fuerte | Wi Fi | Baño Privado | Ducha Caliente | Secador de  
cabello | Toallas | Batas | Limpieza de habitación | Fruta | NO HAY TV

### Servicios en Casita

Teléfono | Minibar | Calefacción eléctrica | Caja fuerte | Wi Fi | Baño Privado |  
Ducha Caliente | Secador de cabello | Toallas | Batas | Limpieza de habitación | Fruta fresca |  
Agua filtrada | Masajes a la habitación (Cargo Extra) | Tapones de oído | NO HAY TV

### Exteriores y Servicios Complementarios

Bar y Café | Hamacas | Jardines | Terraza | Huerta orgánica |  
Bicicletas de montaña | Sauna

### Recepción

Idiomas

Español | Inglés

Tarjetas de crédito

Visa | Mastercard

WIFI

Gratuito

### Experiencias El Albergue

Pachamanca Farm Lunch | The Coffee Roaster Experience | Experiencia Destilería Andina  
| Picnic | El Albergue Tours: guiados, traslados, paseos a caballo, tour de bicicleta de  
montaña, rafting - Kayaking, entre otros | Masajes a la habitación



# HABITACIONES



## LA CASITA

Apartamento ideal para familias o huéspedes que desean un espacio más amplio.



1 Queen



2 de 1 plaza

Área de 50 m

Hab 17

## SUPERIOR BALCÓN

Privilegiadas con una vista panorámica a las montañas.



1 Queen



1 de 1.5 plaza

Área de 50 m

Hab 11 - 12 - 15 - 16



## SUPERIOR JARDÍN

Ubicada en la primera planta y rodeada de jardines.



1 Queen



1 de 1.5 plaza

Área de 22 m

Hab 09 - 10 - 13 - 14



## ESTÁNDAR

Las habitaciones Estándar se encuentran en la segunda planta de nuestras principales, contiguas a la estación del tren.

## KING



 1 King

Área de 13 m

Hab 1



## DOBLE

 1 de 2 plaza  
 1 de 1.5 plaza

Área de 15 m

Hab 4 - 5

## TRIPLE

 3 de 1.5 plaza

Área de 17.5 m

Hab 2 - 3

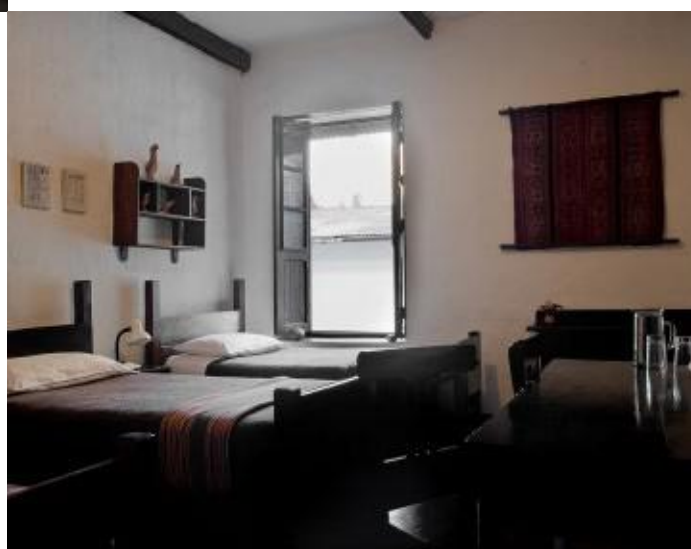



# TARIFARIO 2020

## ALOJAMIENTO

HABITACIONES	RACK	CONFIDENCIAL
Estándar	\$ 77	\$ 65
Superior Jardín	\$ 144	\$ 115
Superior Balcón	\$ 160	\$ 130
Casita	\$ 160	\$ 130
Persona Extra	\$ 29	\$ 20

## ALIMENTOS Y BEBIDAS

SERVICIO	Opción 1	Opción 2
Menú a la carta	\$ 15	\$ 20

SERVICIO	NORMAL	PLUS
Box Lunch	\$ 10	\$ 14

EXPERIENCIA	RACK	CONFIDENCIAL
Pachamanca	\$35	\$30

- Las tarifas están expresadas en Dólares Americanos (USD) y es por 01 noche/habitación.
- Las tarifas de los servicios están vigentes a partir del 01 de Julio del 2020 al 31 de Marzo del 2021.
- La tarifa supone ocupación de 01 a 02 personas por habitación, para cada persona adicional se efectuará el cobro correspondiente.
- Se exonera de cobro a 01 niño menor de 06 años, que acompañe a sus padres, sin solicitar cama adicional.
- Si la familia está acompañada de 02 niños menores de 06 años, uno de ellos pagará tarifa regular de persona adicional. En caso los padres soliciten una cama adicional, independientemente de la edad del menor, se realizará el cobro correspondiente.





## CONDICIONES

---



- Todas las tarifas están sujetas a un cobro adicional del 10% por servicios.
- Las tarifas de alojamiento no incluyen el IGV. Los pasajeros extranjeros están exonerados de este impuesto, previa presentación del pasaporte y sello de ingreso al país, para así obtener su Tarjeta Andina de Migraciones (TAM), caso contrario se procederá a hacer el cobro del IGV directamente al huésped.
- La tarifa de alojamiento incluye desayuno buffet.
- La tarifa de alojamiento supone ocupación de hasta dos personas.
- Las tarifas de Alimentación y Bebidas incluyen impuestos de ley (18% IGV) y el 10% de servicios.
- La empresa se reserva el derecho de modificar sus tarifas así como generar ofertas especiales.
- Al encontrarnos en un área de conservación cultural, nuestros hoteles no cuentan con accesibilidad concerniente a personas con discapacidad.



# POLÍTICAS DE RESERVA

---



- La solicitud de reserva debe ser realizada por medio de correo electrónico a **reservas@elalbergue.com**. Una vez recibida la solicitud, nuestra área de reservas le enviará la disponibilidad que tenemos o la confirmación y código de reserva con la liquidación correspondiente. La confirmación de la reserva es el contrato final, una vez que el cliente acepte la reserva se establece que ambas partes están de acuerdo con los términos de la transacción.
- Para garantizar la reserva requeriremos un depósito de garantía equivalente al 100% del valor de la reserva no menos de 07 días antes de la fecha de ingreso.
- Si la reserva se hace a menos de 07 días de la fecha de ingreso el pago del 100% del valor de la reserva se deberá depositar el mismo día de la confirmación de la reserva.
- Todo pago deberá hacerse a nombre de ALBERGUE OLLANTAYTAMBO E.I.R.L. en la Cuenta Corriente en dólares del Banco de Crédito del Perú N.285-1549374-1-38.
- La empresa se reserva el derecho de acomodar al cliente en cualquier habitación de la categoría solicitada.
- En caso de no realizarse el depósito solicitado en el tiempo establecido, las reservas serán dadas de baja.
- Si por alguna razón hubiera una situación de sobre-venta la empresa hará lo posible para acomodar al cliente en un hotel de similar categoría y precio.

# POLÍTICAS DE CANCELACIÓN

---



## Reservas alojamiento:

- Cancelaciones 7 días a más antes de la fecha de ingreso: Sin penalidades - Pago como saldo a favor para futuras reservas.
- Cancelaciones entre 6 y 1 día antes de la fecha de ingreso: 70% de penalidad del total de la liquidación.
- Cancelación en la fecha de ingreso: No show. No hay reembolso.

## Reservas Servicios A&B:

- Pre-pago 48 horas antes de la fecha del servicio.
- Cancelaciones 24 hrs antes de la fecha del servicio sin penalidad. El pago queda como saldo a favor y en caso lo requiera se reembolsa el 100% del monto de la liquidación.
- Cancelaciones el mismo día del servicio: No show. No hay reembolso.

